Sciences économiques et sociales
Épreuve composée EC1 et EC2 – Marché imparfait.

Note x2

Cette épreuve comprend trois parties :

Partie 1 - Mobilisation des connaissances : il est demandé au candidat de répondre à la question en faisant appel à ses connaissances acquises dans le cadre du programme.
Partie 2 - Étude d'un document : il est demandé au candidat de répondre aux questions en mobilisant ses connaissances acquises dans le cadre du programme et en adoptant une démarche méthodologique rigoureuse, de collecte et de traitement de l'information.
~~*Partie 3 - Raisonnement s'appuyant sur un dossier documentaire :*~~
~~*Il est demandé au candidat de traiter le sujet :*~~
~~*- en développant un raisonnement ;*~~
~~*- en exploitant les documents du dossier ;*~~
~~*- en faisant appel à ses connaissances personnelles ;*~~
~~*- en composant une introduction, un développement et une conclusion.*~~

Il sera tenu compte, dans la notation, de la clarté de l'expression et du soin apporté à la présentation.

Partie 1 : Mobilisation de connaissances *(4 points)*

→ **Distinguez le monopole naturel du monopole d'innovation.**

Partie 2 : Analyse de document *(6 points)*

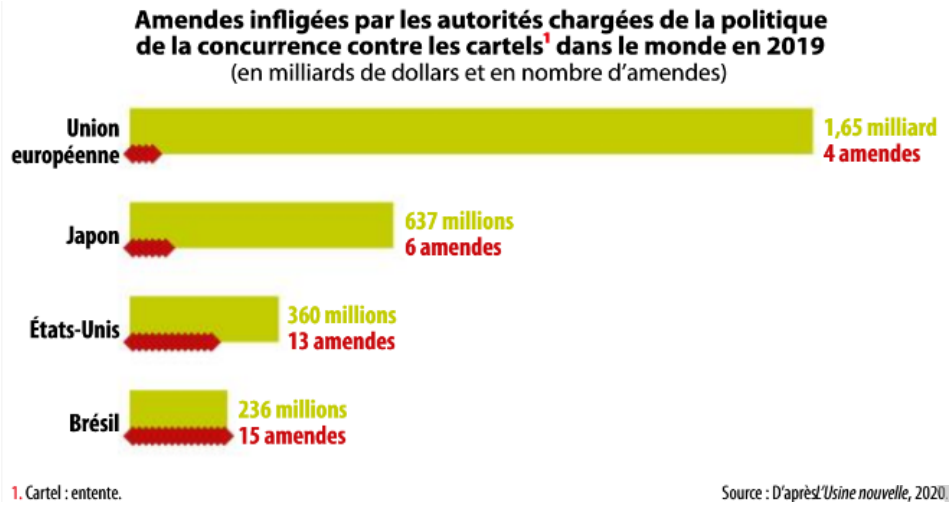

Questions :

1) **A l'aide des données du document, vous comparerez les amendes infligées contre les cartels dans l'Union européenne et au Brésil.** *(2 points)*

2) **A l'aide du document et de vos connaissances, vous montrerez comment la politique de la concurrence vise à lutter contre les pratiques anticoncurrentielles.** *(4 points)*